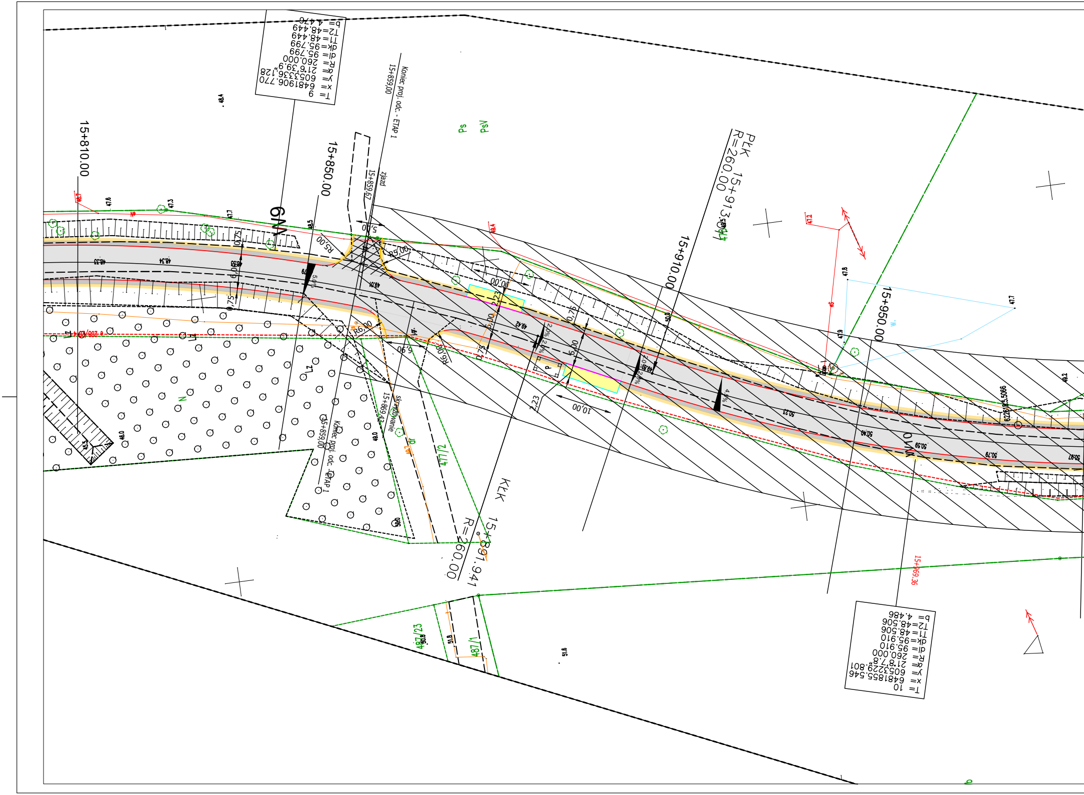

T= 9
x= 6481906.770
y= 6053336.128
α= 21°6'39.9"
R= 260.000
dł= 95.799
dk= 95.799
T1= 48.449
T2= 48.449
b= 4.476
15+810.00
15+850.00
Koniec proj. odc. - ETAP 1
15+859,00
zjazd
15+859,67
Ps
PsV
PŁK
R=260.00
15+913.04
15+910.00
15+950.00
KŁK
R=260.00
15+891.941
WN9
R5,00
5,00
6,00
0,75
2,23
10,00
6,90
R6,00
6,00
sk. przedwanie
15+869,42
Koniec proj. odc. - ETAP 1
15+859,00
477/2
487/23
487/1
KŁK
15+969.36
T= 10
x= 6481855.546
y= 6053229.801
α= 21°8'7.8"
R= 260.000
dł= 95.910
dk= 95.910
T1= 48.506
T2= 48.506
b= 4.486

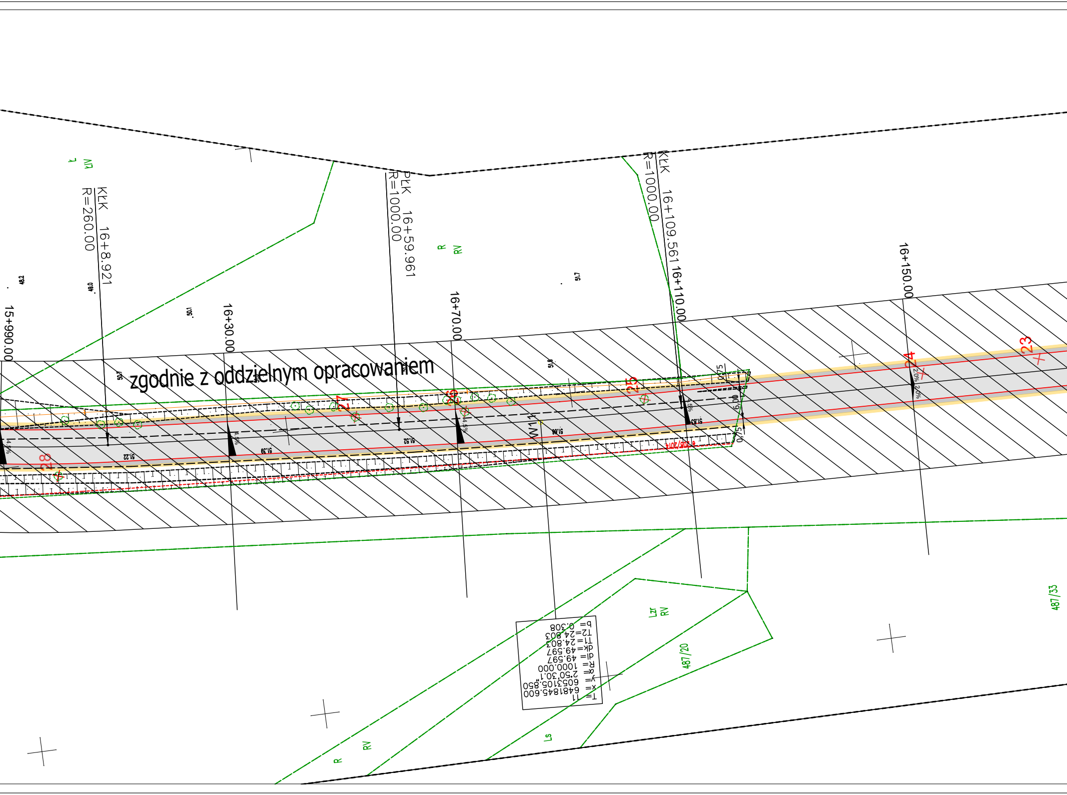

zgodnie z oddzielnym opracowaniem
KłK 16+8.921
R=260.00
PłK 16+59.961
R=1000.00
KłK 16+109.561
R=1000.00
15+990.00
16+30.00
16+70.00
16+110.00
16+150.00
W11
28
27
26
25
24
23
4.5%
2.0%
51.22
51.39
51.52
51.66
51.83
6.00
0.75
T= 11
x= 6481845.600
y= 6053105.850
β= 2°50'30.1"
R= 1000.000
dł= 49.597
dk= 49.597
T1= 24.803
T2= 24.803
b= 0.308
R
RV
Lzr
Ls
487/20
487/33

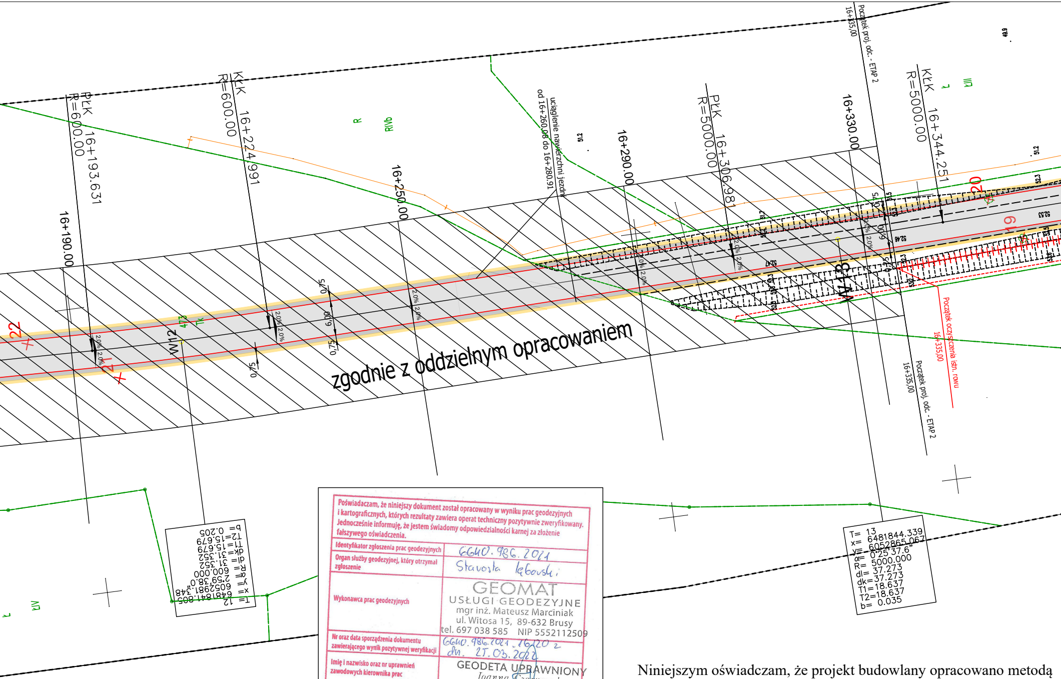
16+190.00
PŁK 16+193.631
R=600.00
KŁK 16+224.991
R=600.00
16+250.00
uciąglenie nawierzchni jezdni
od 16+260.08 do 16+280.91
16+290.00
PŁK 16+306.981
R=5000.00
16+330.00
16+335.00
Początek proj. odc. - ETAP 2
KŁK 16+344.251
R=5000.00
Początek proj. odc. - ETAP 2
16+335.00
Początek oczyszczenia istn. rowu
16+335.00
zgodnie z oddzielnym opracowaniem
W12
W13
473
Tk
R
RIVb
22
21
20
19
2.0%
0.75
6.00
T= 12
x= 6481841.805
y= 6052981.348
α= 2°59'38.0"
R= 600.000
dl= 31.352
dk= 31.352
T1= 15.679
T2= 15.679
b= 0.205
T= 13
x= 6481844.339
y= 6052865.067
α= 0°25'37.6"
R= 5000.000
dl= 37.273
dk= 37.273
T1=18.637
T2=18.637
b= 0.035

Poświadczam, że niniejszy dokument został opracowany w wyniku prac geodezyjnych i kartograficznych, których rezultaty zawiera operat techniczny pozytywnie zweryfikowany. Jednocześnie informuję, że jestem świadomy odpowiedzialności karnej za złożenie fałszywego oświadczenia.

Identyfikator zgłoszenia prac geodezyjnych	6640.986.2021
Organ służby geodezyjnej, który otrzymał zgłoszenie	Starosta Lęborski
Wykonawca prac geodezyjnych	GEOMAT USŁUGI GEODEZYJNE mgr inż. Mateusz Marciniak ul. Witosa 15, 89-632 Brusy tel. 697 038 585 NIP 5552112509
Nr oraz data sporządzenia dokumentu zawierającego wynik pozytywnej weryfikacji	6640.986.2021.16120 z dn. 25.03.2022
Imię i nazwisko oraz nr uprawnień zawodowych kierownika prac	GEODETA UPRAWNIONY Joanna Czarnowska Upr. GGK 23035 89-606 Chojniczki, ul. Kasztanowa 32 Tel. 728-813-563

Niniejszym oświadczam, że projekt budowlany opracowano metodą elektroniczną na bazie mapy sytuacyjno-wysokościowej, która jest zgodna z oryginałem przyjętym do zasobu Powiatowego Ośrodka Dokumentacji Geodezyjnej i Kartograficznej w Lęborku,
ID 6640.986.2021

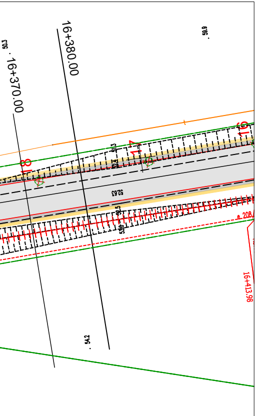
16+380.00
16+370.00
16+413.98
50.3
59.9
54.2
52.65
17
18
19

Mapa do celów projektowych
skala 1:500
działka 24/3, 107, 459, 475, 481 (obręb Garczegorze)
169/1 (obręb Łebień)
jedn. ewidencyjna : Nowa Wieś Lęborska [220804_2]
obr. ewidencyjny: Garczegorze [0003] Łebień [0012]
GEOMAT Usługi geodezyjne
mgr inż. Mateusz Marciniak
ul. Witosa 15, 89-632 Brusy
wykonał: Mateusz Marciniak
sprawdził: Joanna Czarnowska [nr upr. 23035]
ID: 6640.986.2021
Układ współrzędnych płaskich 2000
Układ wysokości EVRF2007-NH
LEGENDA:
zakres opracowania
data wykonania: 01.09.2021
Mapa wykonana została bez ustalenia obciążeń służebnościami gruntowymi ujawnionymi w księgach wieczystych
Nie wyklucza się istnienia w terenie urządzeń podziemnych, dla których brak było informacji branżowych i nie zostały odnalezione w czasie inwentaryzacji geodezyjnej.

LEGENDA

—	*Opornik 12x25*
—	*Obrzeże 8x30*
—	*Krawężnik 15x30*
- - -	*Krawężnik najazdowy 15x22*
—	*Projektowana oś*
—	*Krawędź jezdni*
—	*Krawężnik kamienny 20x30*
▭	*Nawierzchnia bitumiczna jezdni*
▭	*Nawierzchnia poboczy utwardzonych - bitumiczne*
▩	*Nawierzchnia zjazdów - bitumiczne*
🟥	*Nawierzchnia z kostki betonowej gr. 8 cm - zjazdy*
🟨	*Nawierzchnia z kostki betonowej gr. 6 cm*
🟧	*Pobocza z mieszanki optymalnej*
▨	*Nawierzchnia z kostki granitowej*
×	*drzewa do wycinki*
▨	*oddzielne opracowanie*
┼┼┼┼┼┼┼┼┼	*odmulenie istn. rowów*
⁓⁓⁓	*bariery SP-06*
▨	*frezowanie naw. bitumicznej (śr. gr. do 4 cm)*
▩	*wymiana istniejącej podbudowy*

MJM Projektowanie, Nadzór, Wykonawstwo Michał Marciniak Klawkowo, ul. Pogodna 1, 89-620 Chojnice				INWESTOR *Zarząd Dróg Powiatowych w Lęborku* *ul.Czołgistów 5A* *84–300 Lębork*	
OBIEKT: *Przebudowa drogi powiatowej nr 1309G – na odcinku od m. Łebień do m. Garczegorze*					
TYTUŁ: *Projekt zagospodarowania terenu*					NR *2.6*
STANOWISKO	IMIĘ I NAZWISKO	SPECJALNOŚĆ	NR UPRAW.	DATA	PODPIS
Projektant	*Jacek Marciniak*	*Drogowa*	*POM/0100/PWOD/04*	16.05.2022	
Opracował	*Michał Marciniak*	*Drogowa*		16.05.2022	
Projektant sprawdzający	*Jerzy Wiśniewski*	*Drogowa*	*NN–8345/769/84*	16.05.2022	
STADIUM *Projekt techniczny*		DATA. 16.05.2022	NR UMOWY		SKALA: 1:500