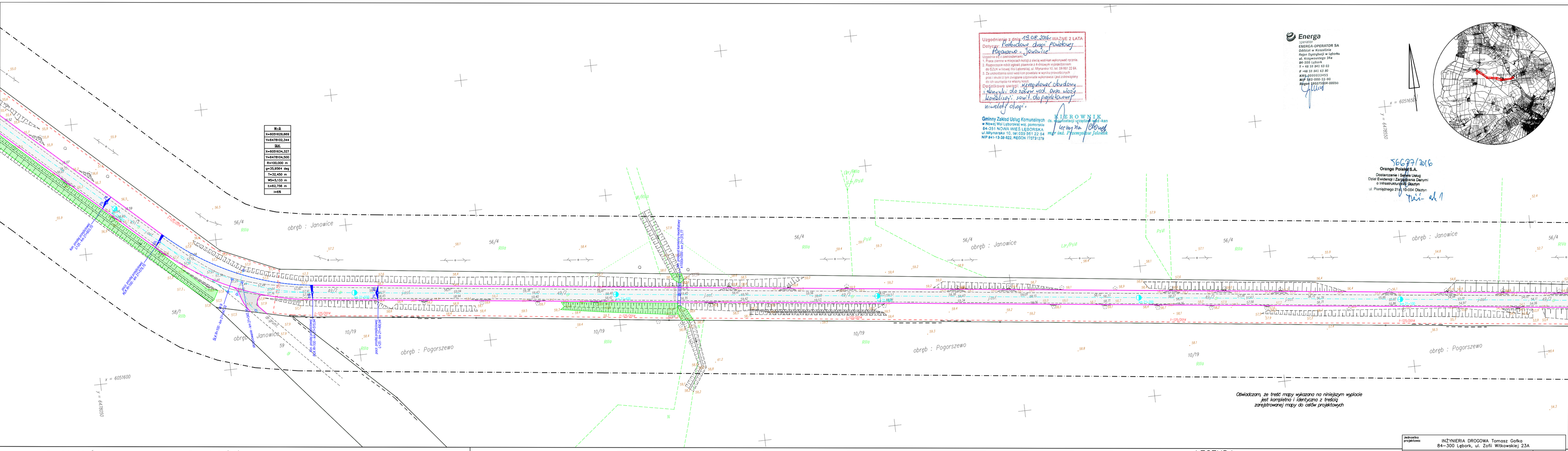

W=Z
X=605493,669
Y=647810,344
SZK
X=605634,327
Y=647810,500
R=100,000 m
φ=35,9564 deg
T=32,450 m
WS=5,133 m
E=82,798 m
l=69

Uzgodnienie z dnia 19.08.2016 WAŻNE 2 LATA
Dotyczy: Kablowany drogi powiatowej Pogorzewo - Janowice
Uzgodnia się z zastrzeżeniami:
1. Prace ziemne w miejscach kolizji z siecią wod-kan wykonywać ręcznie.
2. Rozpoczęcie robót ziemnych zgłosić pisemnie z 4-dniowym wyprzedzeniem do GZUK w Łobzonce, ul. Młynarska 10, tel. 59 861 22 64.
3. Za usterkowania sieci wod-kan powstałe w wyniku przewiertów przez i skutki z tym związane odpowiada wykonawca i jest zobowiązany do ich usunięcia na własny koszt.
Dodatkowe uwagi: Wytyczenie obrubny krawężnika. Obrubny należy dostosować do zaw. wod. Dwa włazy kanalizacyj. sanit. dostosować do projektowanej niwelety drogi.
KIEROWNIK
Gminny Zakład Usług Komunalnych w Nowej Wsi Lęborskiej woj. pomorskie
84-351 NOWA WIEŚ LĘBORSKA ul. Młynarska 10, tel: 059 861 22 64
NIP 841-13-38-922, REGON 770731279
do dokumentacji uzgodnień wod.-kan.
mgr inż. Przemysław Jałowiec

Energa
ENERGA-OPERATOR SA
Oddział w Koszalinie
Rejon Dystrybucji w Lęborku
ul. Krzywoustego 2Ha
84-300 Lębork
T +48 59 841 53 03
F +48 59 841 63 80
KRS 0000313453
NIP 583-000-32-90
REGON 220275804-00050

Obwiedzcam, że treść mapy wykazana na niniejszym wydruku jest kompletna i identyczna z treścią zarejestrowanej mapy do celów projektowych

56677/2016
Orange Polska S.A.
Dostarczanie i Sieciowe Usługi
Dział Ewidencji i Zarządzania Danymi o Infrastrukturze Okszytyn
ul. Pionierów 21A, 10-004 Olsztyn

MAPA DO CELÓW PROJEKTOWYCH – ARKUSZ NR 6 (10)

Skala mapy		1 : 500					
Działka nr		139	Działka nr nr		9	Działka nr nr	48,49/1,49/2
Miejscowość		Garczegorze	Miejscowość		Pogorszewo	Miejscowość	Janowice
Jednostka ewidencyjna	identyfikator	022080_4	Jednostka ewidencyjna	identyfikator	022080_4	Jednostka ewidencyjna	identyfikator 022080_4
	nazwa	Nowa Wieś Lęborska		nazwa	Nowa Wieś Lęborska		nazwa Nowa Wieś Lęborska
Obręb ewidencyjny	identyfikator	2–00003	Obręb ewidencyjny	identyfikator	2–00017	Obręb ewidencyjny	identyfikator 2–00004
	nazwa	Garczegorze		nazwa	Pogorzelewo		nazwa Janowice
Nazwa układu współrzędnych	prostokątnych płaskich	2000/6					
	wysokości	Kronsztadt 86					
Oznaczenie granic obszaru , który był przedmiotem aktualizacji							
Służebności gruntowe mające wpływ na zagospodarowanie gruntów zlokalizowanych w granicach projektowanej inwestycji		nie badano					

Mapę opracowano w oparciu o materiały uzyskane z ODG i K i pomiar uzupełniający na podstawie Licencji nr 6640.458.2016.2208_K05

MIROSŁAW DEŃSKA
geodeta uprawniony
licencja: 18255
84-300 LĘBORK, ul.Gdańska 7c/12
tel./fax 0-59 862 13 34, 0-583 134 997

Imię i nazwisko , nr uprawnień i podpis geodety uprawnionego , który opracował mapę

Mapa jest aktualna na dzień 20.05.2016

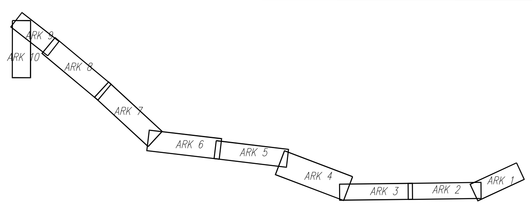

STAROSTWO POWIATOWE w LĘBORKU
Wydział Geodezji
Zespół Urzędniczy Dokumentacji Projektowej dla Powiatu Lęborskiego
84-300 LĘBORK, ul.Czołgistów 5
tel.059 862 18 73, 059 862 39 56

Potwierdza się, że niniejszy dokument został opracowany w wyniku prac geodezyjnych i kartograficznych, których rezultaty zawiera rejestr techniczny wpisany do ewidencji materiałów państwowego zasobu geodezyjnego i kartograficznego	
Organ prowadzący państwowy zasób geodezyjny i kartograficzny	STAROSTA LĘBORSKI
Identyfikator ewidencyjny materiału zasobu – operatu technicznego	P.2208
Data wpisania operatu technicznego do ewidencji materiałów zasobu	30.06.2016
Imię, nazwisko i podpis osoby reprezentującej organ	

W obszarze objętym opracowaniem mapa zawiera usytuowanie wszystkich ważnych projektowanych sieci uzbrojenia terenu.
Lębork 30.06.2016
miejscowość, data, imię i nazwisko, stanowisko, podpis

Nie wyklucza się istnienia w terenie również urządzeń podziemnych dla których brak było informacji branżowych i nie zostały odnalezione w czasie inwentaryzacji geodezyjnej.

LEGENDA:

- Projektowana nawierzchnia bitumiczna jezdni z ACl15
- Projektowana nawierzchnia bitumiczna na zjazdach z ACl15
- Istniejąca rowy przydrożne do odwrzenia i oczyszczenia (ostrużenie)
- Krawędź projektowanej jezdni nawierzchni bitumicznej z ACl15
- Oś projektowej jezdni nawierzchni bitumicznej z ACl15
- Projektowany krawężnik betonowy 15x30 cm na ławie betonowej z oporem C12/15 (łącznie h=4 cm) oraz wtopiony (h=0 cm)

Jednostka projektowa:	INŻYNIERIA DROGOWA Tomasz Gańka 84–300 Lębork, ul. Zofii Witkowskiej 23A
Temat:	PRZEBUDOWA DROGI POWIATOWEJ nr 1309G od km 18+550 do km 23+050 oraz drogi powiatowej nr 1311G od km 4+760 do km 5+160m Janowice
Inwestor:	ZARZĄD DRÓG POWIATOWYCH w Lęborku 84–300 Lębork, ulica Pionierów 10
Adres inwestycji:	GMINA NOWA WIEŚ LĘBORSKA dz. nr 139 obr. Garczegorze, dz. nr 9 obr. Pogorzewo, dz. nr 48,49 obr. Janowice
Nazwa rysunku:	PROJEKT ZAGOSPODAROWANIA TERENU PLAN SYTUACYJNY Arkusz 6
Stadium:	Projekt Budowlany
Numer rysunku:	D.6
Skala rysunku:	1:500

Zespół autorski:	Imię i nazwisko:	Nr uprawnień:	Data opracowania:	Podpis:
BRANŻA DROGOWA				
Projektował:	mgr inż. Tomasz GAŃKA	POM/0172/PWOD/06	08/2016	
Opracował:	mgr inż. Mariusz Krzesiński		08/2016	
Sprawdził:	mgr inż. Karol Kotłowski	POM/0088/PODO/12	08/2016	